

REPUBLIQUE DEMOCRATIQUE DU CONGO
CADASTRE MINIER

Téléphone: 015 162618
Facsimile:
Email: info@caml.cd
Website: www.caml.cd



DIRECTION GENERALE
Croisement des Avenues Mpolo Maurice
Et Kasa-Vubu, GOMBE
BP 7987, Kin 1
N° Impôt A 0700326 N
KINSHASA

EXTRAIT DE LA CARTE DE RETOMBE MINIERE

Titre **13829**
Type **Permis d'Exploitation**
Titulaire **LA GENERALE DES CARRIERES ET DES MINES**
Localisation **Haut-Katanga, Kambove**

Annexe 1

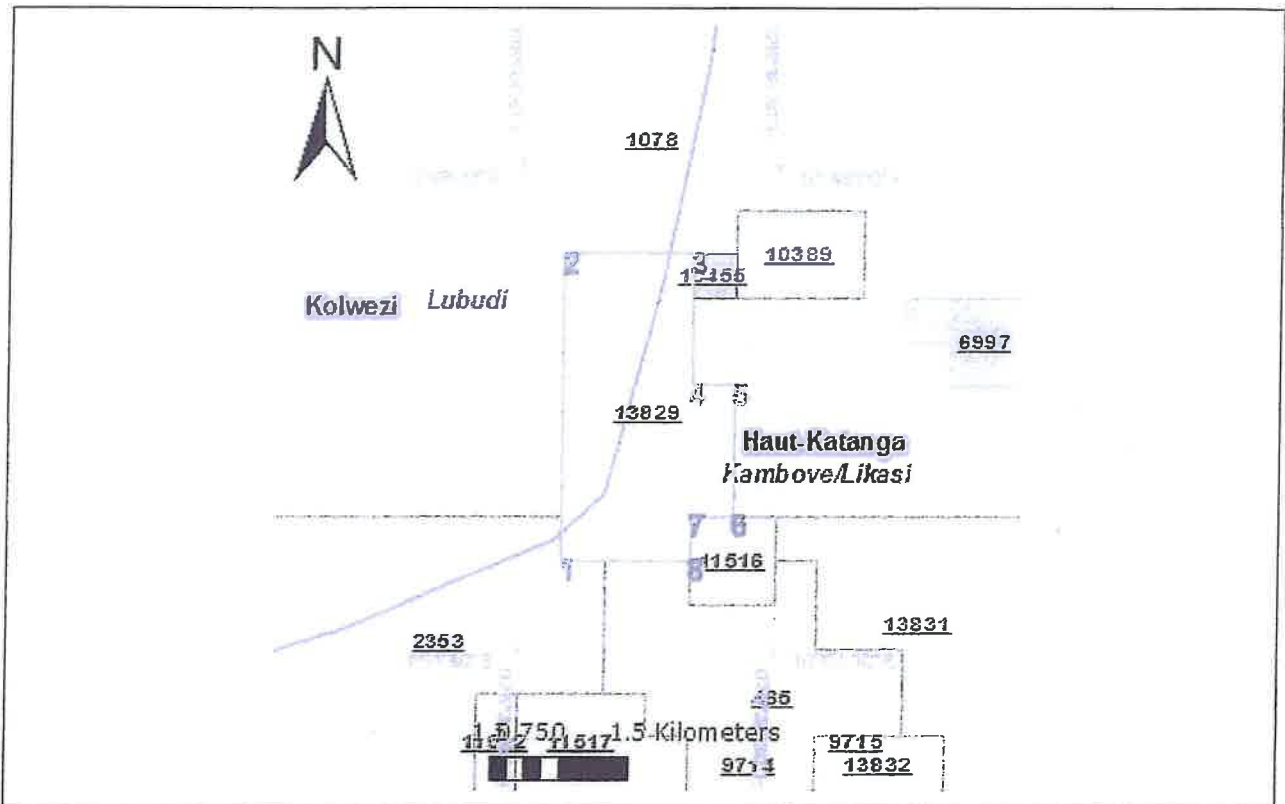

Cartes de Retombe S11/26

Nombre de carrés 24

Datum

WGS84

Date d'Octroi 21/09/2017

Date de fin de validité 02/04/2024

[Handwritten signature]



[Handwritten signature]

**REPUBLIQUE DEMOCRATIQUE DU CONGO
CADASTRE MINIER**

Téléphone: **015 162618**
Facsimile:
Email: info@cami.cd
Website: www.cami.cd



DIRECTION GENERALE
Croisement des Avenues Mpolo Maurice
Et Kasa-Vubu, GOMBE
BP 7987, Kin 1
N° Impôt A 0700326 N
KINSHASA

LISTE DES COORDONNEES GEOGRAPHIQUES

Titre **13829**
Type **Permis d'Exploitation**
Titulaire **LA GENERALE DES CARRIERES ET DES MINES**
Localisation **Haut-Katanga, Kambove,**

Annexe 1

Sommets	Longitude			Latitude		
	Deg	Min	Sec	Deg	Min	Sec
1	26	34	0,00	- 10	50	30,00
2	26	34	0,00	- 10	47	0,00
3	26	35	30,00	- 10	47	0,00
4	26	35	30,00	- 10	48	30,00
5	26	36	0,00	- 10	48	30,00
6	26	36	0,00	- 10	50	0,00
7	26	35	30,00	- 10	50	0,00
8	26	35	30,00	- 10	50	30,00

Cartes de Retombe **S11/26**

Nombre de carrés **24**

Datum

WGS84

Date d'Octroi **21/09/2017**

Date de fin de validité **02/04/2024**



**ANNEXE AU CONTRAT D'AMODIATION N°.../.../SG/GC/2025
AVEC KAS MINING SARL
CROQUIS ET COORDONNEES GEOGRAPHIQUES
PE 13829 (PARTIELLEMENT)**

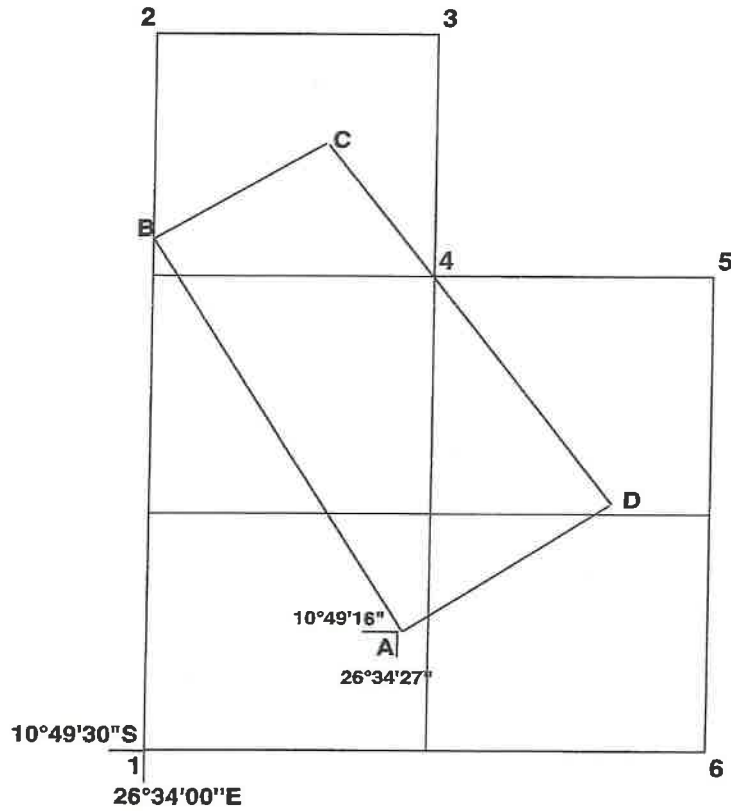

COORDONNEES DE L'EXPLOITATION MINIERE DE SHANGULOWE

SOMMETS	LONGITUDE E			LATITUDE S		
	d	m	s	d	m	s
A	26	34	27	10	49	16
B	26	34	00	10	48	25
C	26	34	17	10	48	14
D	26	34	51	10	48	59
132,9 hectares						

COORDONNEES 5 CARRÉS CONTENANT L'EXPLOITATION MINIERE DE SHANGULOWE

SOMMETS	LONGITUDE E			LATITUDE S		
	d	m	s	d	m	s
1	26	34	00	10	49	30
2	26	34	00	10	48	00
3	26	34	30	10	48	00
4	26	34	30	10	48	30
5	26	35	00	10	48	30
6	26	35	00	10	49	30
5 carrés						

Carré concerné par l'exploitation de KAMFUNDWA et SHANGULOWE